

8

CAMPO SCUOLA di Protezione Civile Esercitazione Laurera 2016 21 - 25 settembre Volvera - Piossasco

Imparare a convivere con i rischi del territorio

21
mercoledì
SETTEMBRE

ore 07,00 Area 1 Municipio di Volvera, via Roma nr. 3

Centro Operativo Comunale. Apertura C.O.C. (Sindaco Città di Volvera) insediamento funzioni. Inizio esercitazione - Apertura dell' 8^ Campo Scuola di Protezione Civile.

ore 07,00/13,00 Area 3 Istituto Ponsati Area chiusa Via Leopardi e area mercatale Via San Giovanni Bosco
Campo base (allestimento tendopoli e cucina da campo).

ore 15,00/18,00 Area 3 Istituto Ponsati Area chiusa Via Leopardi e area mercatale Via San Giovanni Bosco
formazione teorica pratica su allestimento tendopoli (a cura della Croce Rossa - Centro Interventi Emergenze Nord Ovest - Settimo Torinese).

ore 21,30/23,00 Area 2 Frazione Gerbole di Volvera Via De Gasperi 2 - Sala Conferenze dell'oratorio

Approfondimento condotto dal Servizio Emergenze della Croce Rossa Italiana (Emergency Manager Ignazio SCHINTU). LA LOGISTICA IN EMERGENZA.

22
giovedì
SETTEMBRE

ore 08,00/10,30 Area 10 rurale in zona golendale lungo Torrente Chisola - zona Cascina Arzilla

Uso delle attrezzature forestali nelle attività di protezione civile e di lotta agli incendi boschivi - AIB Vaie.

ore 10,30/12,00 Area 10 rurale in zona golendale lungo Torrente Chisola - zona Cascina Arzilla

Uso dei fuoristrada nelle attività di Protezione Civile - AFP Delegazione Locale COM Susa

ore 15,00/17,30 Area 11 Torrente Chisola, zona golendale nel tratto a monte del ponte di via Airasca

Utilizzo dei sistemi di pompaggio e prosciugamento in caso di allagamento - AIB S. Antonino AIB Bussoleno

ore 18,00/19,30 Area 2 Frazione Gerbole di Volvera Via De Gasperi 2 - Sala Conferenze dell'oratorio

Approfondimento condotto da ANPAS (Marco LUMELLO, Responsabile della Sala Operativa Regionale e Nazionale di Protezione Civile ANPAS - Gli interventi a tutela delle fasce deboli (bambini e anziani) durante le emergenze.

ore 21,30/23,00 Area 2 Frazione Gerbole di Volvera Via De Gasperi 2 - Sala Conferenze dell'oratorio

Approfondimento condotto dal Settore Protezione Civile e Sistema AIB della REGIONE PIEMONTE (Dott. Franco DE GIULIO): Regolamento Regionale del volontariato di protezione civile (D.P.G.R. 23 luglio 2012 nr. 5/R) e limiti d'intervento delle Organizzazioni di Volontariato di Protezione Civile a supporto delle Autorità preposte ai servizi di Polizia Stradale (DPC/ VOL/32320 del 24.06.2016).

23
venerdì
SETTEMBRE

ore 08,30/09,00 Area 4 (zona palco) Area Verde compresa tra Via Garibaldi - Sp 141 - Via Europa Unita

Presentazione attività alle scolaresche. Saluto del Presidente del Centro Servizi VOL.TO. Saluti Istituzionali.

ore 09,00/12,45 Area 4 Verde compresa tra Via Garibaldi - Sp 141 - Via Europa Unita

Workshop con gli studenti (Aperta al pubblico). Esposizione di mezzi ed attrezzature, con momenti dimostrativi curati da ogni specialità: gruppi specializzati nell'intervento in scenari alluvionali, sommozzatori, unità cinofile da ricerca, logistica, sanità, antincendio boschivo, manutenzioni forestali, fuoristradisti, soccorso alpino, sorveglianza aerea). Punto 1 - interno scuola - Area espositiva a cura del Settore Protezione Civile della Città Metropolitana di Torino. Punto 10 Area espositiva a cura Settore Protezione Civile e Sistema Aib della Regione Piemonte.

ore 16,00/16,30 Area 2 Frazione Gerbole di Volvera Via De Gasperi 2 - Sala Conferenze dell'oratorio

Approfondimento teorico sugli aspetti giuridici connessi all'attuazione/attivazione del Piano Provinciale di Ricerca Persone Scomparse - Questura di Torino - Divisione Polizia Anticrimine - Ufficio Persone Scomparse (Dott.ssa Maria Grazia CORRADO Primo Dirigente della Polizia di Stato).

ore 16,30/17,00 Area 2 Frazione Gerbole di Volvera Via De Gasperi 2 - Sala Conferenze dell'oratorio

Approfondimento sull'impiego delle unità cinofile durante le fasi di ricerca persone scomparse Nucleo di Protezione Civile A.N.P.S. Ivrea - Unità Cinofile da Ricerca.

ore 17,00/17,30 Area 2 Frazione Gerbole di Volvera Via De Gasperi 2 - Sala Conferenze dell'oratorio

Approfondimento sull'impiego dei volontari durante le fasi di ricerca persone scomparse - Soccorso Alpino.

ore 18,00/19,30 Area 2 Frazione Gerbole di Volvera Via De Gasperi 2 - Sala Conferenze dell'oratorio

Approfondimento condotto dal Dipartimento della Protezione Civile Nazionale.

ore 20,30 INCONTRO CON LA POPOLAZIONE E TEAM BUILDING CON CENA AL CAMPO

24
sabato
SETTEMBRE

ore 08,00/09,30 Area 2 Frazione Gerbole di Volvera Via De Gasperi 2 - Sala Conferenze dell'oratorio

Approfondimento condotto dal Servizio Protezione Civile della Città Metropolitana di Torino (Dott. Furio DUTTO): I RISCHI ANTROPICI E IL RISCHIO SISMICO.

ore 09,30/10,00 Area 2 Frazione Gerbole di Volvera Via De Gasperi 2 - Sala Conferenze dell'oratorio

Il ruolo della Protezione Civile negli interventi di antincendio boschivo e d'interfaccia urbano rurale (AIB).

ore 10,00/10,20 Area collinare 5 Piazza Primo Levi Piossasco

allestimento sala operativa mobile avanzata (zona con controllo visivo su scenario incendio boschivo). CONCENTRAMENTO MEZZI OPERATIVI.

ore 10,30/12,00 Area montana boschiva 6 Piossasco - San Valeriano - Cave - Monte Grappa

Dimostrazione pratica in rete relativa alle specialità Antincendio Boschivo (Aperta al pubblico), antincendio boschivo, evacuazione popolazione a rischio, trasporto volontari su scenario incendio, Antisciacallaggio e sorveglianza aerea.

ore 12,00/13,00 Area montana boschiva 6 Piossasco - San Valeriano - Cave - Monte Grappa

Dimostrazione in rete (Aperta al pubblico). Operazioni di soccorso ferito durante operazioni antincendio.

ore 15,00/15,30 Area 7 Piossasco Località I Tiri

Allestimento Base Avanzata e ammassamento soccorritori.

ore 15,30/18,00 Zona montana 8 Piossasco Località Pera Caval

dimostrazione in rete (Aperta al pubblico). Operazioni di ricerca persona scomparsa in ambiente montano - Questura di Torino - simulazione di attuazione/attivazione Piano Provinciale per la Ricerca di Persone Scomparse. Soccorso Alpino + Unità Cinofile ANPS + AIB Sant'Antonino + AIB Bussoleno + AIB Vaie + Provicicos + GNP + Bios + Sommozzatori + PC None: ricerca - AFP: trasporto in zona non accessibile con mezzi normali. + Croce G.A.: soccorso ferito - SAT Torino sorveglianza aerea. Città Metropolitana di TORINO monitoraggio satellitare delle unità sullo scenario.

ore 18,00/19,00 Area 13 parcheggio antistante il cimitero

Base Avanzata: trasporto materiale logistico, attrezzature e generatori per ricerca notturna.

ore 21,00/23,00 Area boscata nr. 9 Torrente Chisola

Operazioni di ricerca notturna persona scomparsa in ambiente Rurale, a seguire rientro al campo base. Associazioni partecipanti 15. Città Metropolitana di TORINO monitoraggio satellitare delle unità sullo scenario.

25
domenica
SETTEMBRE

ore 09,30/12,30 Area 12 Torrente Chisola, nel tratto a monte del ponte di via Airasca

Dimostrazione in rete (Aperta al pubblico). Operazioni di soccorso e salvataggio in acque mosse. Sommozzatori. Recupero materiale pericoloso in alveo - Soccorso Alpino - Croce Gialla Azzurra salvataggio. Operazioni di salvataggio in acqua mediante unità cinofile da salvamento. Nucleo protezione civile ANPS unità cinofile da salvamento, SAT Torino sorveglianza aerea.

ore 13,00 Area 3 Istituto Ponsati Area chiusa Via Leopardi e area mercatale Via San Giovanni Bosco

SINDACO della Città di Volvera, ASSESSORE Protezione Civile della Città Metropolitana di Torino, ASSESSORE Protezione Civile della Regione Piemonte, PRESIDENTE del Centro Servizi VOL.TO; chiusura lavori e consegna attestati di partecipazione.

ore 15,30/18,00

Rimozione tendopoli e pulizia aree utilizzate durante il campo scuola.

ore 18,00 Area 1 Municipio di Volvera, via Roma nr. 3

Centro Operativo Comunale. Chiusura C.O.C. - termine esercitazione.

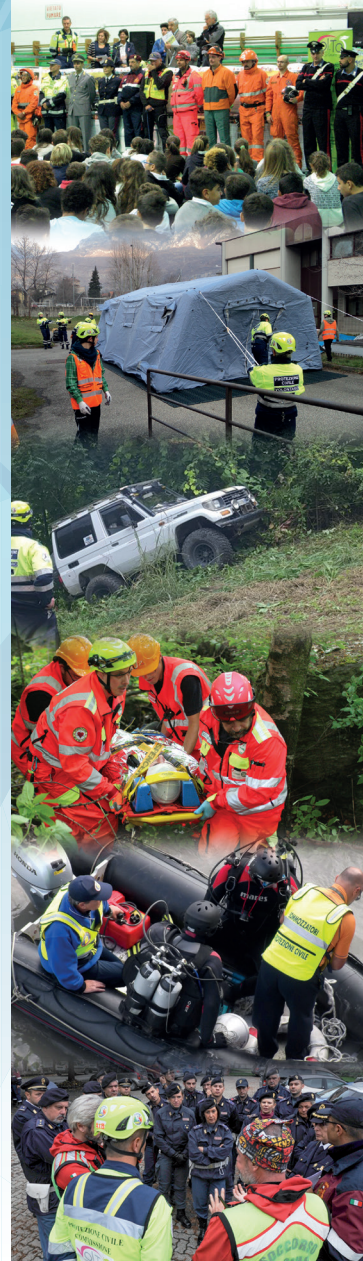

Per informazioni:
800 590000
334 666033
348 5549689